

小中学部・高校部

2024 SSA

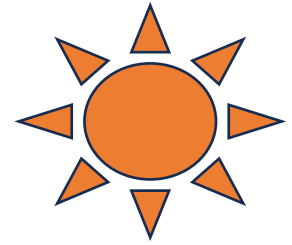

夏期講座のご案内

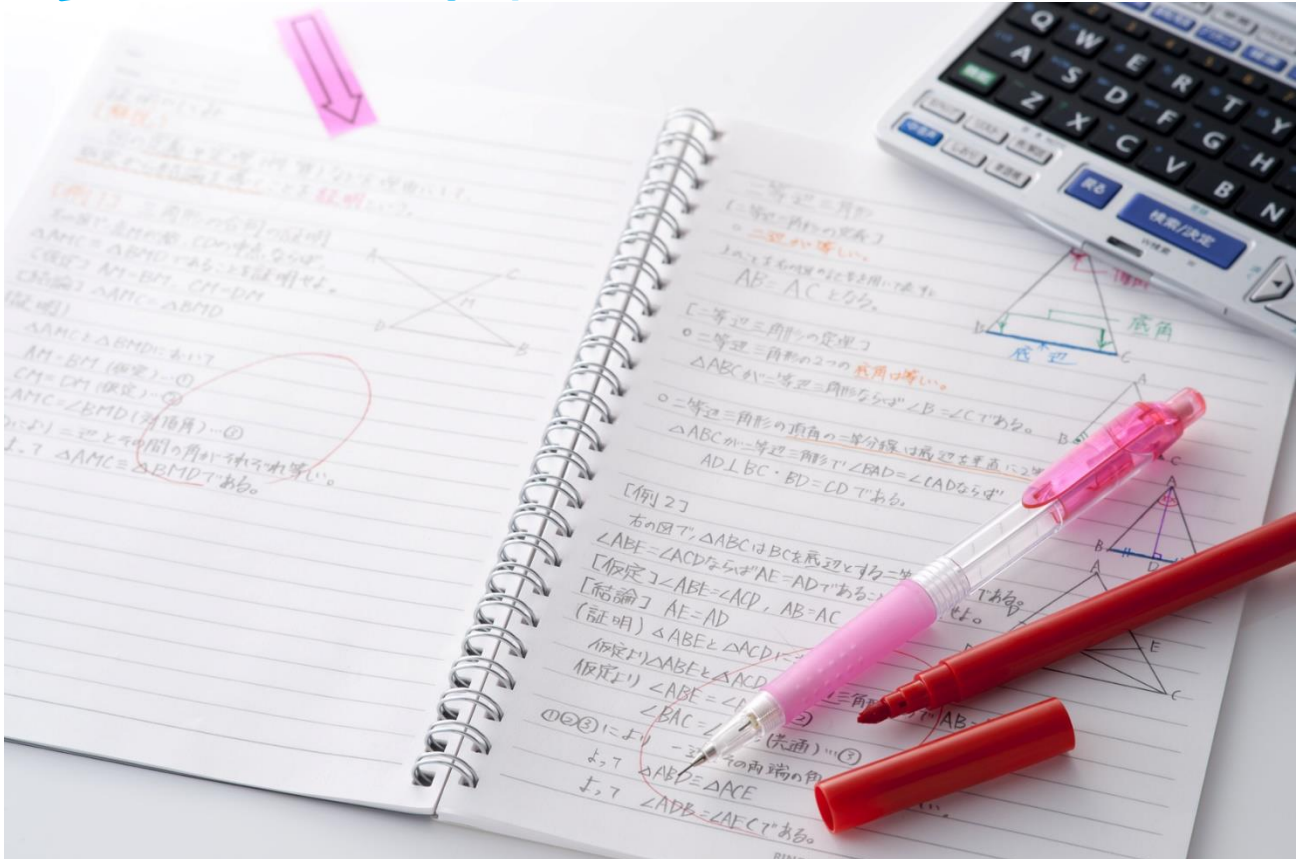

SSA 夏期講座は
7/23(火)～随時スタート！

目次

- 夏期限定講座・セミナーご案内 …p2・3
- 小・中学部 …p4・5
- 高校部 …p6・7
- 申込・受講料について …p8

SSA 長岡校 TEL 0258-34-2301

〒940-0048 長岡市台町 2-1-15 原ビル 5F

<http://ssa-niigata.net/>



SSAのHPはこちらから



夏期特別講座のご紹介

SSA 夏期講座期間
7/23(火)～8/18(日)

小学部

学ぶ楽しさ、自分の成長を実感できる夏休みにしませんか

小1～6 サマーチャレンジコース

教科: 算数・国語(基礎レベルから応用まで対応)
対象: 小1～6 日程: p.5 参照

授業では、個々の学力に合ったペースで問題に取り組みます。そして、教師が丸つけをするだけでなく、適宜発問をすることで、本質的なところの理解を確認しながら進めます。本講座を通じて、学びの奥深さや楽しさを伝えたいと思います。

小1～6 夏期 パズル道場

教科: 算数(頭脳トレーニング)
対象: 小1～6 日程: p.5 参照

パズル道場では、「できなくても、考えた分だけ、かしこくなる」を合言葉に、難しい問題もあきらめずに粘り強く取り組みます。中学校で学ぶ数学にもつながる数や図形の鋭い感覚を鍛えるとともに、算数を考えながら楽しく学ぶことができます。

小4～中2 ロボット夏スペシャル

FLL(青少年を対象とした世界最大規模の国際的なロボット競技会)参加を目指すスタート講座です。

中学部

書き写す、なぞるだけの表面的な勉強から脱却しよう！

中1・2 夏期 本科コース(数英) 中1 国理社強化ゼミ

教科: 数英 対象: 中1・中2 日程: p.5 参照

本科 1学期内容の理解の深さと活用力の高さが2学期以降の学びやすさにつながります。正しい理解の確認、演習を通してさらなるブラッシュアップを図りましょう。

中1 国理社強化ゼミ

小学校のテストとの違いに戸惑ったのではないのでしょうか。夏休み明けの定期テストで失敗しないために、各教科の勉強の仕方から確認していきます。3教科セットです。

中3 高校受験対策コース(5教科)

教科: 5教科(数英国理社) 日程: p.5 参照

本講座のテキストは、これまでに学んだ全範囲を網羅しているため、問題数も多く、非常に分厚いものになっています。これを一通りこなすことで、自分の苦手単元はどこなのか、そして自分がどこまでわかっている、どこからわからなくなっているのか、躓きの原因を知る「道しるべ」になるはずです。

夏休みのうちに苦手単元を克服し、この後の成績アップに繋げることで、早く受験勉強を軌道に乗せましょう！

※ 中1～中3: 80分間の個別指導(国数英社理)、中2～3: 入試によく出る理科実験、中1～2: ロボット夏スペシャルあります！

高校部

自分だけの学習スタイルを確立し、それを徹底しましょう

夏期 演習型ライブ授業(数・英)

教科: 数・英 対象: 高1～3 日程: p.6 参照

高校の数学と英語は、それまで学んできたことの積み重ねが非常に重要な教科です。夏以降の学習がスムーズに進むためにも、これまでに学んだ原理原則の再確認をします。

映像 短期集中強化コース(理・社・国)

定期テスト直前にだけ学習し、理解不十分なままにしておきがちな理科・社会・国語を、夏休みに腰を据えて学習しませんか？

ポイントを絞って、自分が苦手なところに焦点をあて、効率的に学習することができる夏期限定の特別講座です。

短期集中 数英弱点克服コース

数学や英語がどんどんわからなくなり、困っている。そのようなときに、基礎の基礎から学び直すことができる短期集中講座です。

SSA 夏の体験会・説明会のお知らせ



以下の日程で各体験会・説明会を開催いたします。

参加のお申し込みは、夏期講座の申込書またはコミル、お電話でお願いいたします。

①「パズル道場/ことばの学校 親子体験会」

対象： 小1～小6の生徒・保護者

日程： **7月7日(日)**， **7月14日(日)**， **7月21日(日)**

時間： ①10:00～， ②11:00～， ③12:00～， ④14:00～， ⑤15:00～

※親子での体験と説明合わせて1時間程になります。

個別の体験会なので、必ず事前のお申込をお願いいたします。

ご兄弟・姉妹の方も同時に体験していただくことができます。

中学生の体験もできます。お申し出ください。

②「小学生ステップアップコース・中学個別指導 体験会」

対象： 小1～中3の生徒

日程： **7月7日(日)**， **7月14日(日)**， **7月21日(日)**

時間： ①10:00～， ②11:00～， ③12:00～， ④14:00～， ⑤15:00～

※授業を体験していただいた後に保護者の方に説明をさせていただきます。

体験と説明合わせて1時間程度になります

個別の体験会なので、必ず事前のお申込をお願いいたします。

ご兄弟・姉妹の方も同時に体験していただくことができます。

③「ロボット科学教育®Crefus 体験授業」

対象： 小3～中1の生徒

日程： **7月6日(土)**， **7月13日(土)**， **7月21日(土)**

時間： 14:00～15:30

※授業を体験していただいた後に保護者の方に説明をさせていただきます。

ロボットの数に限りがあるため、必ず事前のお申込をお願いいたします。

ご兄弟・姉妹の方も同時に体験していただくことができます。

友人紹介キャンペーン実施中！

SSAにお友達をご紹介ください。ご紹介いただいた方が入塾された場合、紹介者の方に1,000円分の図書カードをプレゼントいたします。

2024 夏期講座日程

欠席等のご連絡は下記までお願いします。
SSA 長岡校 Tel 0258-34-2301

小中学部授業日程

※「予」は予備日です。夏期講座中、欠席があればこの日に対応いたします。

※「夏期 中学個別指導」受講生のテスト/模試の受験は希望制です。

小中学部	7/23 (火)	24 (水)	25 (木)	26 (金)	27 (土)	28 (日)	29 (月)	30 (火)	31 (水)	8/1 (木)	2-4 (金-日)	5 (月)	6 (火)	7 (水)	8 (木)	9 (金)	10-15 (土-木)	16 (金)	17 (土)	18 (日)	24 (土)	31 (土)	
SSA 通常授業	通常授業あり																	通常授業あり					
小1~小6 サマーチャレンジコース								○	○			○	○	○	○	○		予	テ				
夏期 ことばの学校	○ PM	○ PM	○ PM	○ PM	PM13:00~13:50		AM10:00~10:50						○ AM	○ AM	○ AM	○ AM							
夏期 パズル道場	○ PM	○ PM	○ PM	○ PM	PM14:00~14:50		AM11:00~11:50						○ AM	○ AM	○ AM	○ AM							
ロボット夏スペシャル FLL スタート講座					○																○	○	
中1 夏期本科/理社国教科ゼミ								□	□	□			○	○		○	○	予	テ				
中2 夏期 本科												○	○		○	○		予	テ				
中3 高校受験対策コース								○	○	○	○	○		○	○	○		予	模				
中1~3 夏期 中学個別 ※時間は下記表を参照	①13:30~14:50 ②15:00~16:20 ③17:30~19:00 ④19:00~20:20						① ③	③ ④	① ③ ④			① ②	① ②	① ~ ④	① ~ ④	①							
夏期特別講座	7/23 (火)	24 (水)	25 (木)	26 (金)	27 (土)	28 (日)	29 (月)	30 (火)	31 (水)	8/1 (木)	2-4 (金-日)	5 (月)	6 (火)	7 (水)	8 (木)	9 (金)	10-15 (土-木)	16 (金)	17 (土)	18 (日)	24 (土)	31 (土)	

高校部ライブ授業日程 (映像はp7~参照)

高校部 (詳細は p6 ~)	7/23 (火)	24 (水)	25 (木)	26 (金)	27 (土)	28 (日)	29 (月)	30 (火)	31 (水)	8/1 (木)	2 (金)	3 (土)	4 (日)	5 (月)	6 (火)	7 (水)	8 (木)	9 (金)	10 (土)	16 (金)	17 (土)	18 (日)	
高1 数学 A、B	A 17:20~18:50 B 19:00~20:30								○							○		○		予			
高2 数学 A、B	A 17:20~18:50 B 19:00~20:30						○							○			○				予		
高3 数学(普通科)	19:00~20:30							○						○		○							
高3 数学(理数科)	19:00~20:30						○		○						○								
英語 A1	19:00~20:20						○	○						○							予		
英語 A2	17:30~18:50							○								○		○			予		
英語 B1	17:20~18:50						○		○						○						予		

小中学生コース一覧

学年	コース	日程	時間	特記事項	受講料
小1～6	サマーチャレンジコース (算数 50 分+国語 50 分) A:ベーシック B:スタンダード C:ハイレベル(中学受験対応) ※ハイレベルは小4以上	7/30～31 8/5～9 3日以上でお申込ください。 8/16 予備日 8/17 テスト	10:00～11:50 予備日 10:00～12:00 テスト 10:00～11:30	参加日を3日以上 選んで申し込んで ください。	3日 11,000 円 4日 14,300 円 5日 16,500 円 6日 18,700 円 7日 20,900 円
小1～小6	夏期 ことばの学校	7/23～26 (時間①) 8/6～9 (時間②) 4 日選択	①13:00～13:50 ②10:00～10:50		7,700 円 (併 6,600 円)
小1～小6	夏期 パズル道場	7/23～26 (時間①) 8/6～9 (時間②) 4 日選択	①14:00～14:50 ②11:00～11:50	コース内容は p.2 参照	7,700 円 (併 6,600 円)
小4～中2	ロボット夏スペシャル2024 FLL スタート講座	7/27、8/24、31	14:00～15:30	9 月からも継続 受講できます。	8,800 円
中 1	夏期 中1 本科コース (数英)	8/5, 6, 8, 9, 予備日 8/16 テスト 8/17	17:30～20:20 予備日 14:00～16:00 テスト 13:30～15:10	コース内容は p.2 参照	19,800 円 (テスト代込み)
	中1 理社国強化ゼミ	7/29、30、31	13:30～16:20	コース内容は p.2 参照	9,900 円
中 2	夏期 中2 本科コース (数英) ※模試5科含む	8/5, 6, 8, 9, 予備日 8/16 模試日 8/17	17:30～20:20 予備日 14:00～16:00 模試日 13:00～18:00	コース内容は p.2 参照	19,800 円 ※模試受験料 +4,050 円
中 3	中3 受験対策コース (国数英理社) ※模試 5 科含む	7/29～31 8/1, 5, 7～9 予備日 8/16 模試日 8/17	13:30～16:20 予備日 14:00～16:00 模試日 13:00～18:00	コース内容は p.2 参照	38,500 円 ※模試受験料 +4,050 円
中1～3	夏期 中学個別指導 (国数英理社)	テスト/模試(希望制)	①13:30～14:50 ②15:00～16:20 ③17:30～18:50 ④19:00～20:20	1コマ 80 分。 1 教科 2 コマ以上 でお申込ください	2コマ 7,700 円 3コマ 11,000 円 4コマ 14,300 円 5コマ 17,600 円 +1コマ毎に 2,200 円
中2・3	入試によく出る 理科実験 24(映像)	7/23～8/18	個別に設定 (20 分×24 講座)	物理・化学の頻出実 験問題を24厳選。	4,400 円

※一般生…講座登録料として 2,200 円が別途必要になります。

※映像授業もございます。ご希望の方は個別にご相談ください。

高校部

夏休みは、まとまった時間が取れる**大きなチャンス**です。
弱点と真摯に向き合い、腰を据えてじっくり勉強しよう！

夏休みの過ごし方の注意点

- ①夜更かしなどせず、規則正しい時間で生活を続ける
- ②いつも勉強をする場所や時間などを決め、自分だけの学習スタイルを確立する
- ③部活、遊び、読書、音楽鑑賞、旅行など勉強以外のことにも全力投球し、メリハリをつけて学習する
- ④学校から出された課題は計画的に進めたうえで早めに終わらせる
- ⑤やると決めたことを先延ばしにせず、その日のうちに終わらせる

学年別学習アドバイス

高1生：夏休みのうちに数学と英語の学び直しを行い、秋からの飛躍のために基礎固めを徹底しましょう。

休み明けに学ぶ単元については、今のうちに予習をしておくことで学習をスムーズに進められます。

また、将来どのような職業に就きたいか、何を学びたいかを考え、学部や大学選びを始めましょう。

高2生：大学受験に必要な科目の基礎固めを始め、冬からスムーズに受験勉強に入れるように準備しましょう。

また、大学のオープンキャンパスに行き、将来そこに通う自分をイメージすることでやる気が増します。

高3生：焦って過去問を解き始める必要はありません。この時期は基礎学習に専念する方が効果的です。

1日10時間以上、計画的に学習を進め、秋から続く模試で結果が表れるように弱点の改善に努めましょう。

1. 夏期講座「演習型ライブ授業コース」



教科/学年		コース	授業日程	時間	受講料
数学	高1	夏期 高1数学(A)	7/31、8/7、9	17:20~18:50	13,200円
		夏期 高1数学(B)	7/31、8/7、9	19:00~20:30	13,200円
	高2	夏期 高2数学(A)	7/29、8/5、8	17:20~18:50	13,200円
		夏期 高2数学(B)	7/29、8/5、8	19:00~20:30	13,200円
	高3	夏期 受験の数学(普通科)	7/30、8/5、7	19:00~20:30	14,300円
		夏期 受験の数学(理数科)	7/29、31、8/6	19:00~20:30	14,300円
英語	A1	夏期 高校英語の基礎	7/29、30、8/5	19:00~20:20	11,000円 数併8,800円
	A2	夏期 受験の基礎英語	7/30、8/7、9	17:30~18:50	11,000円 数併8,800円
	B1	夏期 受験の総合英語	7/29、31、8/6	17:20~18:50	12,100円 数併9,900円

* 高1・高2数学は、Bクラスが主に長岡高校・新潟高校の生徒、Aクラスがそれ以外の高校の生徒が対象です。

* 英語クラスのA1~B1は、CEFR対照表に基づいた、段階別クラスのグレードになります。

2. 夏期限定特別講座「映像授業コース」

視聴期間は、開始日から1か月間です。(学習目安: 7/23~8/18 の約1か月間)

① 理科・社会・国語 短期集中強化コース



学習するポイントを絞り、夏休みのうちに理科や社会、国語を短期間で強化できます。夏期限定の特別講座です。

教科	学習できる科目	受講料 (併習料金)
理科	<input type="checkbox"/> 物理基礎・物理 <input type="checkbox"/> 地学基礎 <input type="checkbox"/> 化学基礎・化学 <input type="checkbox"/> 生物基礎・生物 <input type="checkbox"/> から2つまで学習できます	1教科 7,700円 (5,500円) 1教科追加につき +7,700円 (+5,500円)
社会	<input type="checkbox"/> 歴史総合 <input type="checkbox"/> 地理総合 <input type="checkbox"/> 公共 <input type="checkbox"/> 日本史探求 <input type="checkbox"/> 世界史探求 <input type="checkbox"/> 地理探求 <input type="checkbox"/> 政治経済 <input type="checkbox"/> 倫理 <input type="checkbox"/> から2つまで学習できます	
国語	<input type="checkbox"/> 古文(古典文法・読解) <input type="checkbox"/> 漢文(句形・読解) <input type="checkbox"/> 現代文 <input type="checkbox"/> から2つまで学習できます	

※1教科のお申込で2科目まで学習することができます。いつでも、どの単元でも、何回でも理解するまで学習できます。

— 「スペシャル特訓」の特長 —

短期間で苦手を克服でき、秋以降の学習がスムーズに進みます。

自分ひとりで学習するよりポイントをしぼった効率的な学習ができます。

受験科目として使える科目が増え、志望校選択の幅がぐっと広がります。

② 短期集中 数英弱点克服コース

数学と英語が苦手だから、夏休みに基礎から丁寧に確認していきたいな。



教科	映像講座「4日でわかるサマー」シリーズ	講座レベル	受講料 (併習料金)
数学	数Ⅰの基礎① 数と式	★★★★☆ 基礎	各 11,000円 (8,800円)
	数Ⅱの基礎① 式と証明・複素数と方程式	★★★★☆ 基礎	
英語	英文法の基礎① 文型・動詞・態	★★★★☆ 基礎～標準	
	英作文の基礎① 文法編	★★★★☆ 基礎～標準	

2024 年度入試 自治医科大学医学部医学科 現役合格!!

今春 SSA を卒業した K さんは、演習型ライブ授業で数学と英語の主要2教科の学力を確かなものにつつ、理科や社会は映像授業をピンポイントで活用することで、医学科現役合格という目標を見事に達成しました。



2024 SSA夏期講座 申込/受講料について

□体験会・説明会 体験会・説明会の参加をご希望の方は、提出していただく「2024年度 SSA 夏期講座 参加確認書」(以下「参加確認書」と記載)の所定の欄にてその旨をご連絡ください。
また、個別日程での体験・説明をご希望の場合は、コミルやお電話にてご相談ください。

□申込方法と受講料について

【SSA 生】 「参加確認書」に必要事項を記入し、**7月6日(土)までにご提出ください。**
7月6日(土)までに提出された分の受講料は、8月分授業料と併せて7月25日(木)に口座振替させていただきます。
それ以降のご提出は、ご請求を次月にさせていただきます。ご了承ください。

【一般生】 SSA 校舎にて申し込み手続きをお願いしております。お電話にてご予約ください。
講座登録料として、受講料の他に2,200円をいただきます。

* 併習減額について

併のコースを本科コースと併せて受講の場合は併習生減額としての受講料になります。

□定員制 各コース、定員に達しましたら締め切りとさせていただきます。

□友人紹介 SSA 生からの友人紹介でお申込の場合、受講料より2,200円減額いたします。
また、紹介してくれた SSA 生には図書カード1,000円分を謝礼としてお渡しします。

SSA 長岡校 TEL 0258-34-2301

〒940-0048 長岡市台町 2-1-15 原ビル 5F

<http://ssa-niigata.net/>

受付時間 火曜~土曜 14:00~19:00(月曜・日曜休校)